

Unfertige Häuser 未完的建築

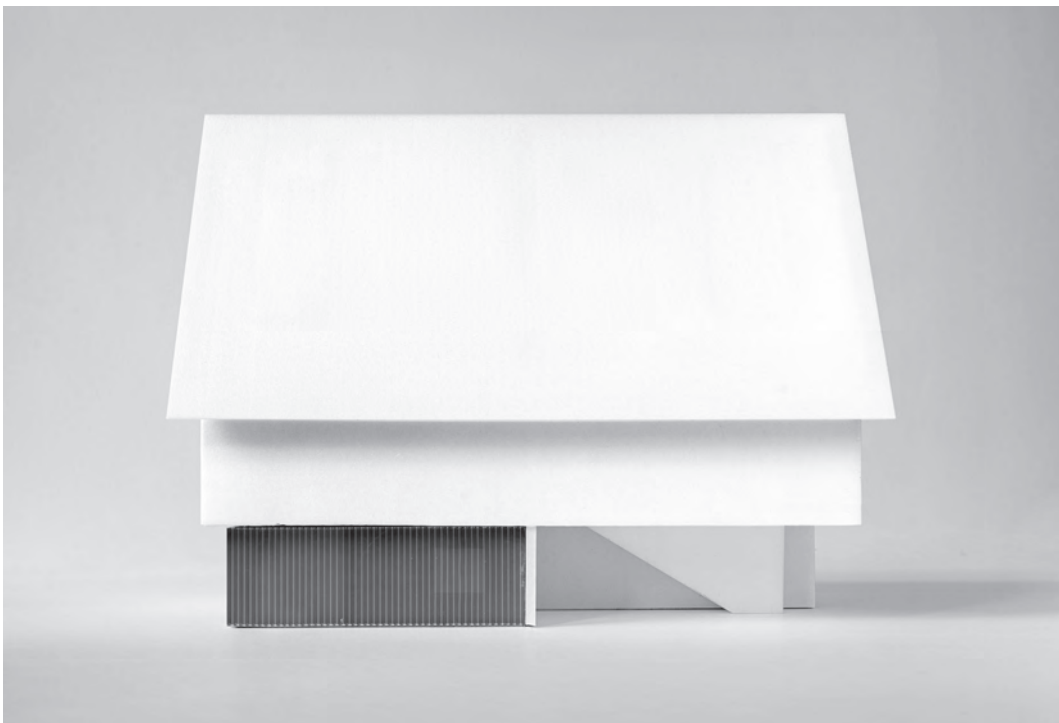

Die Welt von morgen
Überlegungen
von Florian Kaiser
und Guobin Shen
30\Jun.—03\Okt. 2022
architekturgalerie
am weißenhof



Haus Hoinka

Foto: Patrick Schneider



Mehrzweckhalle Ingerkingen

Foto: Patrick Schneider



Wohnheim für Geflüchtete

Foto: Nicolai Rapp

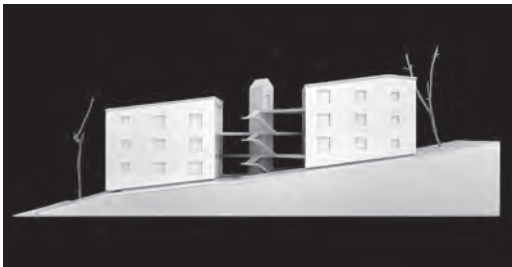

Haus B

Foto: Patrick Schneider

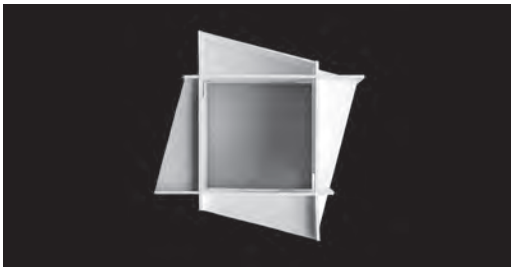

Wohnskulptur

Foto: Patrick Schneider

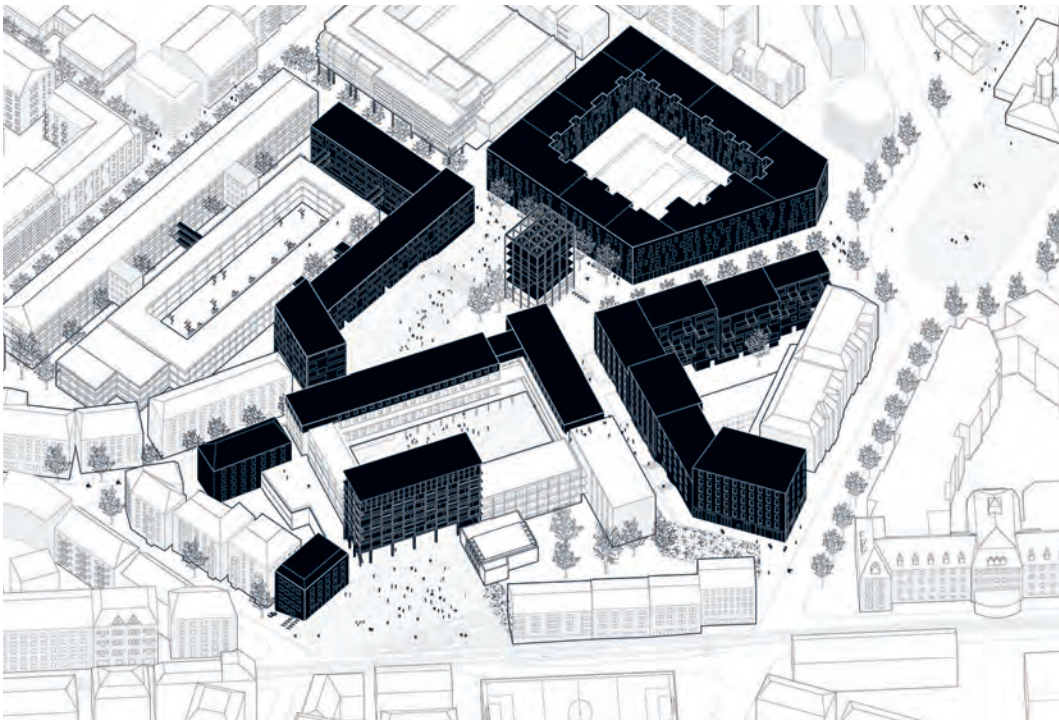

EnBW-Areal Stöckach

Architekt*innen versuchen meist, fertige Häuser, also in sich schlüssige Baukunstwerke für die Ewigkeit zu erschaffen. Aber hält dieser Anspruch der Realität stand? Sollte das überhaupt der Anspruch sein? Schließlich kann nicht ausgeschlossen werden, dass sich das Bauwerk nach Fertigstellung verändert. Inspiriert durch Referenzen aus der Baugeschichte, der Kunst und der Anthropologie hat das junge Atelier Kaiser Shen zu Beginn seiner Praxis verschiedene Thesen entwickelt und diese anhand von eigenen Projekten überprüft. Zentral wird die Frage erörtert, wie sich Bauwerke in ihrer Lebensdauer aufgrund von äußeren Einflüssen verändern und was dieser Wandel für die Raumidee bedeutet. Zur Ausstellung erscheint die Publikation «Unfertige Häuser 未完的建築», in der Florian Kaiser und Guobin Shen die Thesen der Ausstellung ausführlich erläutern. Edition Axel Menges, 128 Seiten, 14×20cm, Softcover, 19,90€, ISBN: 978-3-86905-031-7

Kuratiert von Kyra Bullert und Prof. Dr. Klaus Jan Philipp. Die Ausstellung wird unterstützt von

KARIN ABT-STRAUBINGER Stiftung

Building
Material
Scout

Enogie

Keyd

GLASOLUX
Tageslichtsysteme

HOINKA

Vernissage

Mittwoch, 29. Jun. 2022 — 19 Uhr

mit einer Einführung von Prof. Markus Allmann (Direktor des Instituts für Raumkonzeptionen und Grundlagen des Entwerfens an der Universität Stuttgart) in der architektur-galerie am weißenhof

Führungen \ Sommerfest am Killesberg

Sonntag, 17. Jul. 2022 — 12 Uhr \ 14 Uhr \ 16 Uhr mit Atelier Kaiser Shen. «Kultur auf der Höhe» unter Beteiligung von architektur-galerie am weißenhof, Augustinum Stuttgart-Killesberg, Bismarckturm, Brenzkirche, Höhenpark Killesberg, Killesbergbahn im Höhenpark, Killesberghöhe, Ökumenische Kindertageseinrichtung Killesberg Staatliche Akademie der Bildenden Künste Stuttgart, Theodor-Heuss-Haus, Weissenhofmuseum im Haus Le Corbusier und Weissenhofwerkstatt im Haus Mies van der Rohe

➔ www.sommerfestamkillesberg.de

Exkursion Haus Hoinka, Pfaffenhofen

Samstag, 17. Sep. 2022 — Treffpunkt 14 Uhr

an der architektur-galerie am weißenhof
Führung: Kilian Juraschitz, Atelier Kaiser Shen
Kosten: 20,00 € (inkl. Busfahrt und Weinprobe)
Begrenzte Teilnehmerzahl, Verbindliche
Vor Anmeldung (bis 3. Sep.)

➔ info@weissenhofgalerie.de

Finissage \ Atelier-Gespräch

Freitag, den 30. Sep. 2022 — 19 Uhr in der architektur-galerie am weißenhof. Gast: Andreas Hofer (Intendant der IBA 27), Referent: Matthias Stauch, Atelier Kaiser Shen

architektur-galerie am weißenhof
am weißenhof 30, 70191 stuttgart
telefon 0711 257 1434
info@weissenhofgalerie.de
weissenhofgalerie.de

facebook.com/weissenhofgalerie
twitter.com/archgweissenhof
instagram.com/weissenhofgalerie

öffnungszeiten:
di—fr 14\18 uhr
sa, so, feiertage 12\18 uhr
eintritt frei

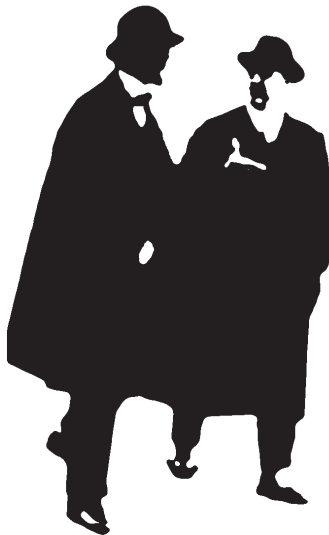

Die Welt von morgen

Überlegungen von Florian Kaiser und Guobin Shen

30. Jun. — 03. Okt. 2022

architektur-galerie am weißenhof

Unfertige Häuser 未完的建築

Die architektur-galerie am weißenhof wird unterstützt von: Architektenkammer Baden-Württemberg, Beton Marketing Süd GmbH, BDA Bund Deutscher Architekten Baden-Württemberg, daten & druck optiplan kopie + medientechnik GmbH, Eicher Werkstätten GmbH & Co. KG, Albrecht JUNG GmbH & Co. KG Gisela und Wolfgang Kaiser, Landeshauptstadt Stuttgart, Malerwerkstätten Heinrich Schmid GmbH & Co. KG, TTR Technologiepark Tübingen-Reutlingen. Darüber hinaus helfen uns Sponsoren und Stiftungen mit einmaligen Zahlungen Ausstellungsverhaben zu realisieren. Die architektur-galerie am weißenhof ist Kooperationspartner von: Weissenhofmuseum im Haus Le Corbusier/Freunde der Weissenhofsiedlung e.V. und Weissenhofwerkstatt im Haus Mies van der Rohe/Freunde der Weissenhofsiedlung e.V.